



Guldborgsund Kommune
Parkvej 37
4800 Nykøbing F.
Att. Frederik Cordes
fc@guldborgsund.dk

TILLADELSE TIL ETABLERING AF BRO OVER TINGSTED Å

02-07-2024

Vandløbsmyndigheden i Center for Teknik & Miljø har den 26. juni 2024 modtaget jeres ansøgning vedrørende tilladelse til etablering af én bro over offentligt vandløb 88, Tingsted Å. Broen skal etableres i forbindelse med lokalplan 202 og fungerer som bindeled fra et nyt boligområde, til at nyt stisystem igennem Sønder Kohave Skov. Placeringen af broen kan ses på oversigtskortet, se figur 1 og 2.

Ansøgningen er fremsendt af Frederik Cordes fra Projekt & Bygherre, Guldborgsund Kommune.

Berørte lodsejere er Guldborgsund Kommune og Naturstyrelsen. Der er indhentet fuldmagt fra Naturstyrelsen til projektet.

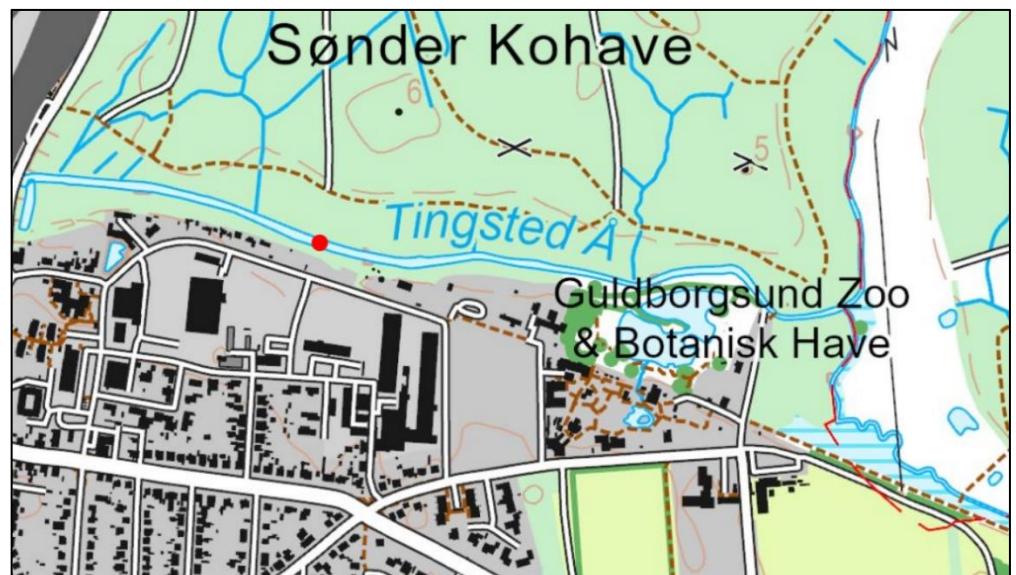

Figur 1 Oversigtskort der viser broens placering (rød cirkel).

GULDBORGSUND KOMMUNE

CENTER FOR TEKNIK & MILJØ
TM MYNDIGHED
PARKVEJ 37
4800 NYKØBING F.
WWW.GULDBORGSUND.DK

SAGSNR. 24-033944
SAGSBEHANDLER:
JUNE BUXBOM
DIR +45 54732005
JUBU@GULDBORGSUND.DK

CVR NR. 29 18 85 99

TELEFONTIDER
MAN – ONS KL. 9.00 – 11.00
TORS KL. 14.00 – 16.00
FRE KL. 9.00 – 11.00

Der er ansøgt om etablering af en træbro over Tingsted Å, der skal forbinde det nye boligområde med stisystemet i skoven. Broen vil blive ca. 12 m lang og have en gangbredde på 1,6 m og ligge omkring station 16.900. Broen vil blive udført i træ og ligge ca. 1,5 m over vandløbsbunden. Broen bliver fæstet i bræmmerne og der vil ikke være søjler eller støttet i vandløbet.

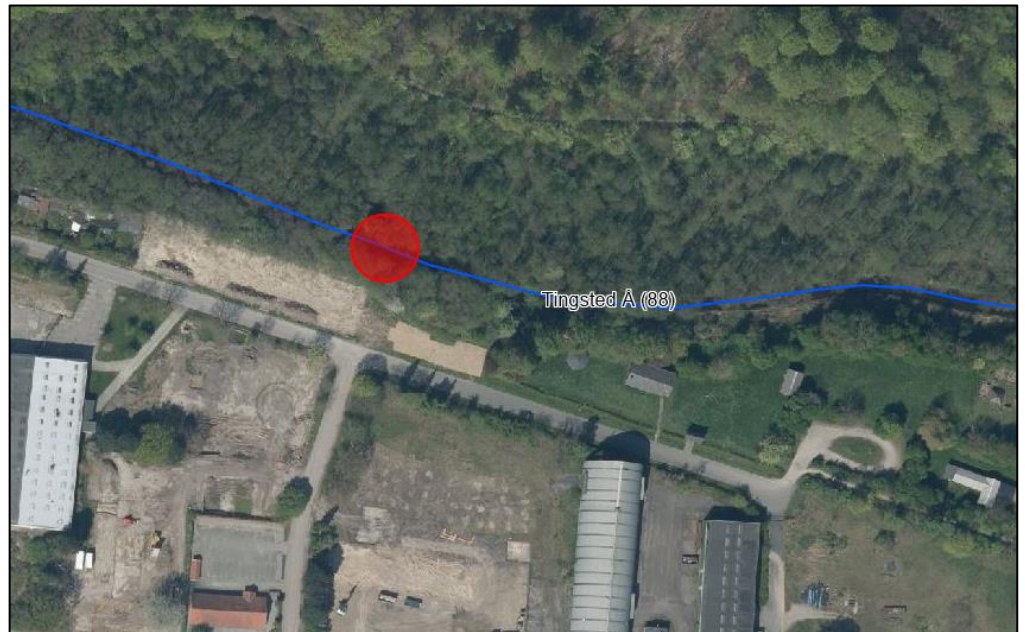

Figur 2. Oversigtskort der viser det offentlige vandløb, 88 (mørkeblå) og den ønskede placering af broen (røde markering).

Afgørelse

Der gives tilladelse efter § 9 stk. 1 i Bekendtgørelse nr. 834 af 27. juni 2016 om Vandløbsregulering og –restaurering m.v. til etablering af en bro over Tingsted Å station 16.900.

Vilkår til tilladelsen

1. Broen etableres så der er min. 1,25 m fra vandløbsbunden og op til broen.
2. Der tages hensyn til minimering af sedimenttransport i anlægsfasen.
3. Der må så vidt muligt ikke ske skade på de træer, som broen skal ligge imellem.
4. Projektholder afholder alle udgifter til projektets etablering
5. Projektholder afholder alle udgifter til udbedring af eventuelle skader på vandløbet, der måtte ske i forbindelse med etableringen af broen.
6. Når broen er etableret, skal vanløbsmyndigheden underrettes herom på e-mail vandlob@guldborgsund.dk

Begrundelse

Guldborgsund Kommune har som myndighed lagt vægt på, at der ikke vil ske en forringelse af afvandingen fra oplandet. Ligeledes vægtes det, at broen er med i lokalplanen for det nye boligområde og den rekreative værdi den vil skabe, da der etableres boardwalk rundt om i skoven.

Afgørelsen offentliggøres på Guldborgsund Kommunes hjemmeside den 2. juli 2024.

Klagevejledning

Du kan klage over afgørelsen til Miljø- og Fødevareklagenævnet. Klagefristen er 4 uger fra den dag, afgørelsen er meddelt.

Du klager via Klageportalen, som du finder et link til på forsiden af www.nmkn.dk. Klageportalen ligger på www.borger.dk og www.virk.dk.

Du logger på www.borger.dk eller www.virk.dk, ligesom du plejer, typisk med NemID eller MitID.

Klagen sendes gennem Klageportalen til den myndighed, der har truffet afgørelsen. En klage er indgivet, når den er tilgængelig for myndigheden i Klageportalen.

Når du klager, skal du betale et gebyr på kr. 900 for privatpersoner og kr. 1800 for virksomheder eller organisationer.

Du kan finde yderligere vejledning om gebyrordningen på Miljø- og Fødevareklagenævnets hjemmeside www.naevneneshus.dk.

Miljø- og Fødevareklagenævnets skal som udgangspunkt afvise en klage, der kommer uden om Klageportalen, hvis der ikke er særlige grunde til det. Hvis du ønsker at blive fritaget for at bruge Klageportalen, skal du sende en begrundet anmodning til den myndighed, der har truffet afgørelse i sagen. Myndigheden videresender herefter anmodningen til Natur- og Miljøklagenævnet, som træffer afgørelse om, hvorvidt din anmodning kan imødekommes.

Følgende kan påklage afgørelsen:

- Ansøger
- Bredejer

Ifølge vandløbslovens § 82 stk. 4 har en klage opsættende virkning, medmindre Miljø- og Fødevareklagenævnet beslutter andet.

Eventuelle spørgsmål kan rettes til June Buxbom, Parkvej 37, 4800 Nykøbing F. tlf. 54 73 20 05 eller på e-mail jubu@guldborgsund.dk.

Med venlig hilsen

June Buxbom
Biolog/Vandløbsmedarbejder

Guldborgsund Kommune er underlagt Persondataforordningen. Vi skal derfor give dig en række oplysninger om vores behandling af personoplysninger og dine rettigheder som registreret. Du kan læse mere herom på www.guldborgsund.dk/oplysningspligten. I fysiske breve er indholdet vedlagt.